

TALENTOS HUMANOS FUNDAMENTO DE LA SOSTENIBILIDAD

FACTORES DE SOSTENIBILIDAD

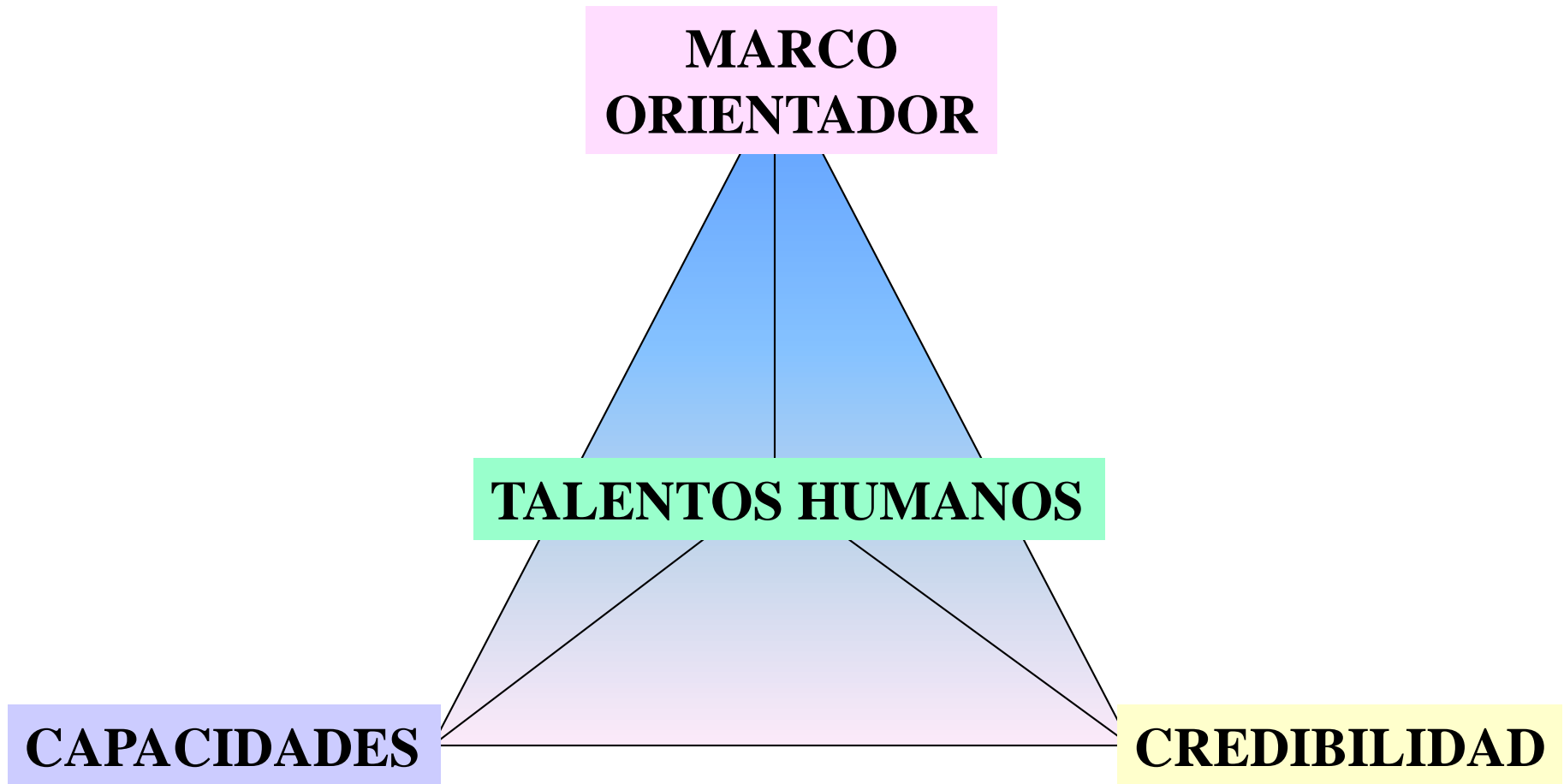

TALENTOS HUMANOS

FUNDAMENTO DE LA SOSTENIBILIDAD

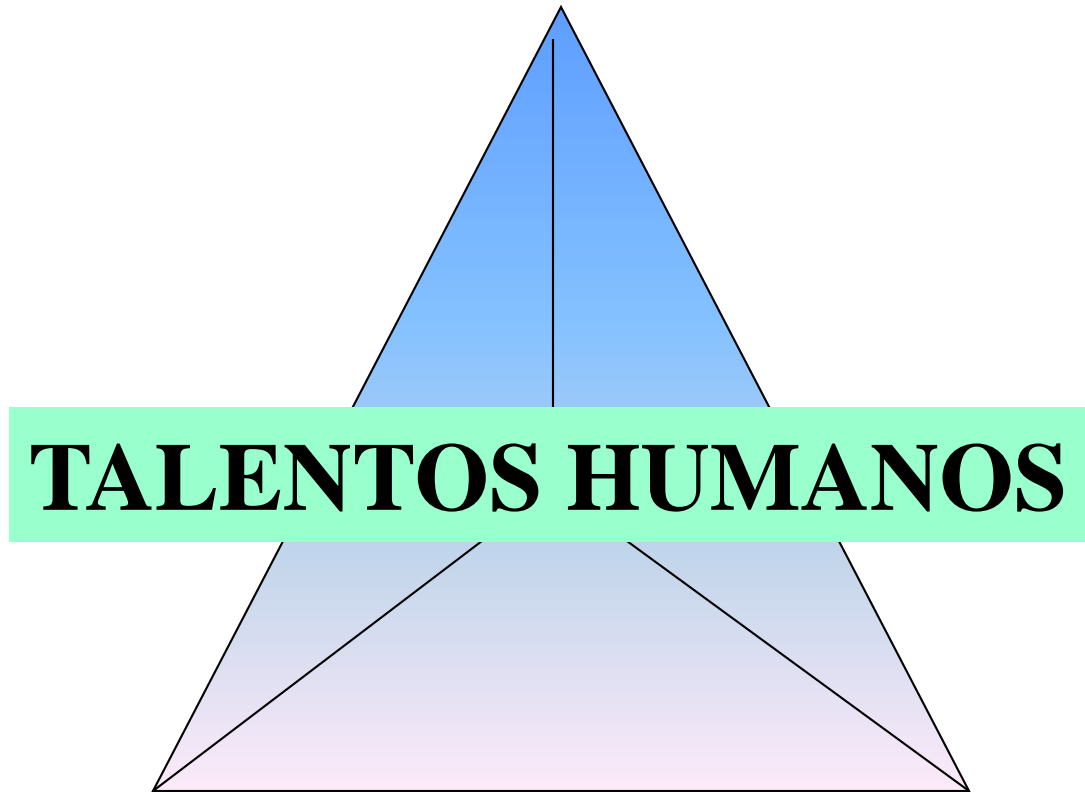

EL LIDERAZGO EN LA SOSTENIBILIDAD DE LA

PROPUESTA DFC

“No es dinero, ni organización, ni tampoco conocimiento lo que falta, sino **LIDERAZGO MORAL**”
(OMS. Salud Para Todos Para el Año 2000)

QUE SIGNIFICA EL LIDERAZGO MORAL

LOGRAR: Conseguir lo que se desea. Llegar a su perfección

INICIATIVA: Empezar una acción. Adelantarse, visionario

DECISION: Asumir, desde donde afloran cotidianamente para generarlas
Firmeza de asumir un compromiso

ENTUSIASTA: Adhesión fervorosa que mueve a favorecer una causa

REFLEXIVO: Examinar con profundidad y detenimiento

ESTRATEGIAS DE SOSTENIBILIDAD

AUTONOMIA:

- *Construcción de la sociedad que queremos, asumiendo las condiciones para llevarlo adelante

AUTOGETION:

- *Gestión compartida de los recursos por parte de la propia comunidad
- *Igualdad de oportunidades
- *Futuro desde sus propias identidades

ASOCIATIVIDAD:

- *Libertad individual y social
- *Realización comunitaria
- *Participativo

ARMONIA:

- *Un reencuentro con la naturaleza
- *Creatividad
- *Nueva cultura y civilización

IMPLICA: Interacciones, planes compartidos, esperanzas, espacios comunales

PASAR DE

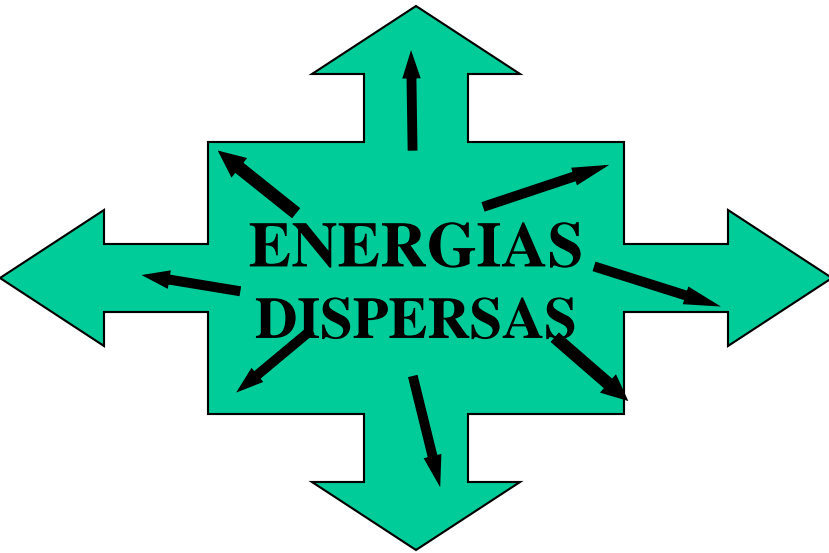

LIDER

¿ Qué servicio necesita mi comunidad que yo haga?

A

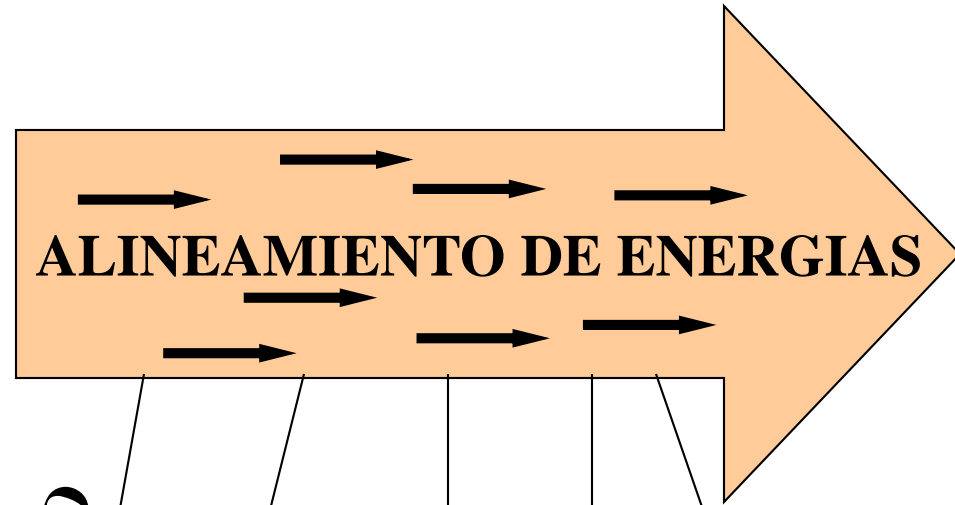

COMO

**Visión de
Equipo como
prolongación de
las visiones
personales**

Compromisos

**Ayudar a
desarrollar
las
capacidades**

**Consensos
Disensos**

Interacciones

NUESTRA EXPERIENCIA

REPRESENTATIVIDAD

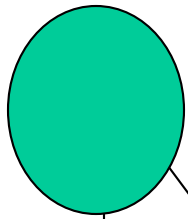

ELECCION DEL PROMOTOR(A): es elegido por la comunidad y se compromete con valores y principios morales, inspirado por un sentido de trascendencia y de servicio al bien común.

PLAN DE
ACOMPANAMIENTO

Metodologías
Tecnologías

FACILITADOR DE APRENDIZAJES: “la gente nos ha enseñado por ejem, viendo a otra compañera... viendo a otra compañera sigue a la compañera, ya la gente siguió aprendiendo... aprendiendo” (María Catucuamba/ Grupo Urcusisa)

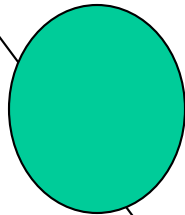

IMPULSOR DE LA PARTICIPACION REFLEXIVA DE LA COMUNIDAD: Reafirmación de individuos, familias y comunidades, ampliación de capacidades y derechos.

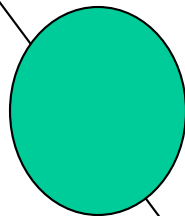

DISEÑADOR: De cómo queremos la comunidad y parcelas después de 10 años, en cada acción organiza los recursos y talentos. Ubica los cambios y estrategias, maneja las adaptaciones de la metodología y tecnología a las condiciones de ocupación, fiestas y tiempos de la naturaleza

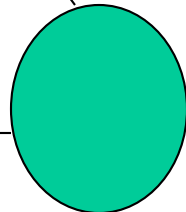

FACILITADOR DE LA GESTION LOCAL: Coordinación con la organización mayor e instituciones de desarrollo, para que se asuman compromisos en función de las necesidades de la comunidad

Hacer y al mismo tiempo pensar como hacer mejor mientras lo hacemos

TITULACION

TITULACION

PLAN PILOTO 77 PROMOTORES

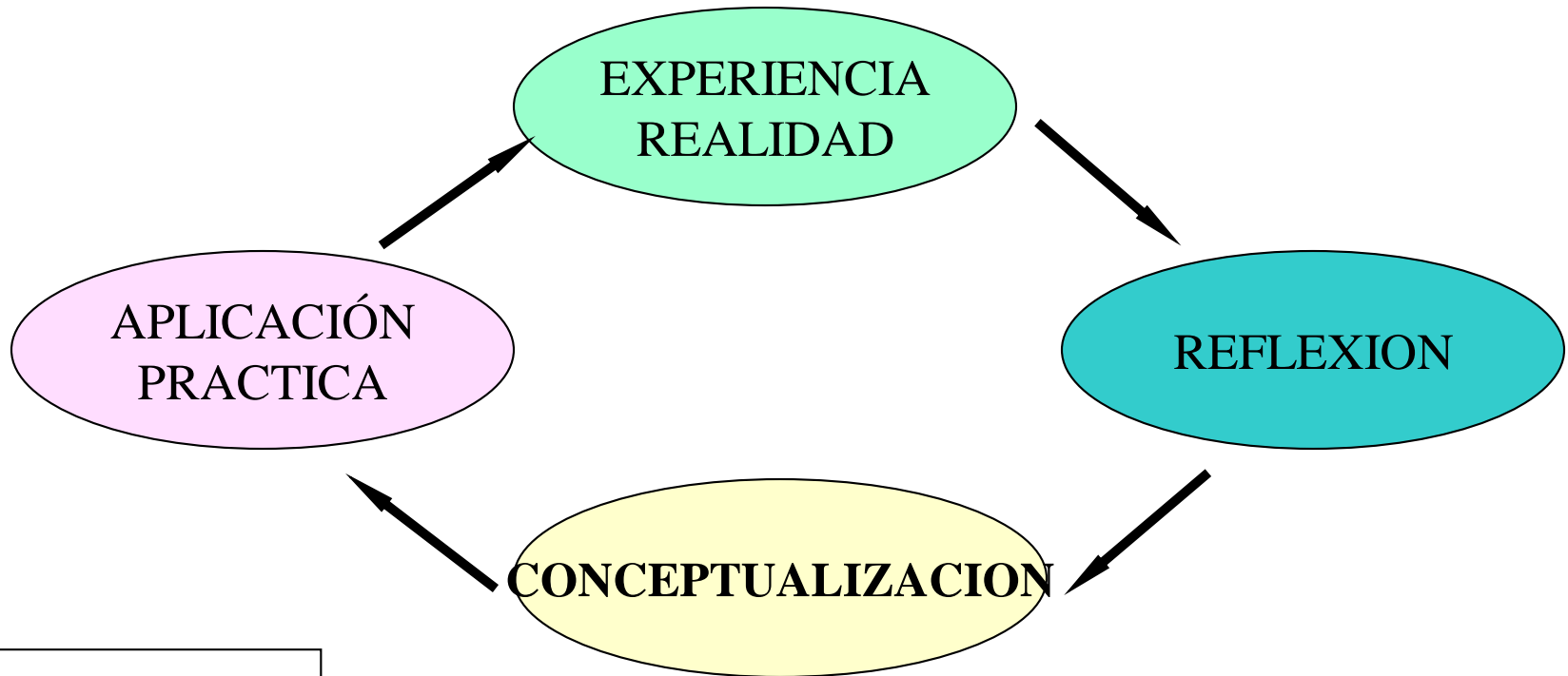

RESULTADO

Brazos técnicos de las comunidades a las que se pertenecen y de servicio al desarrollo

LIDERAZGO TECNO - POLITICO

Se sabe a donde ir y como hacerlo

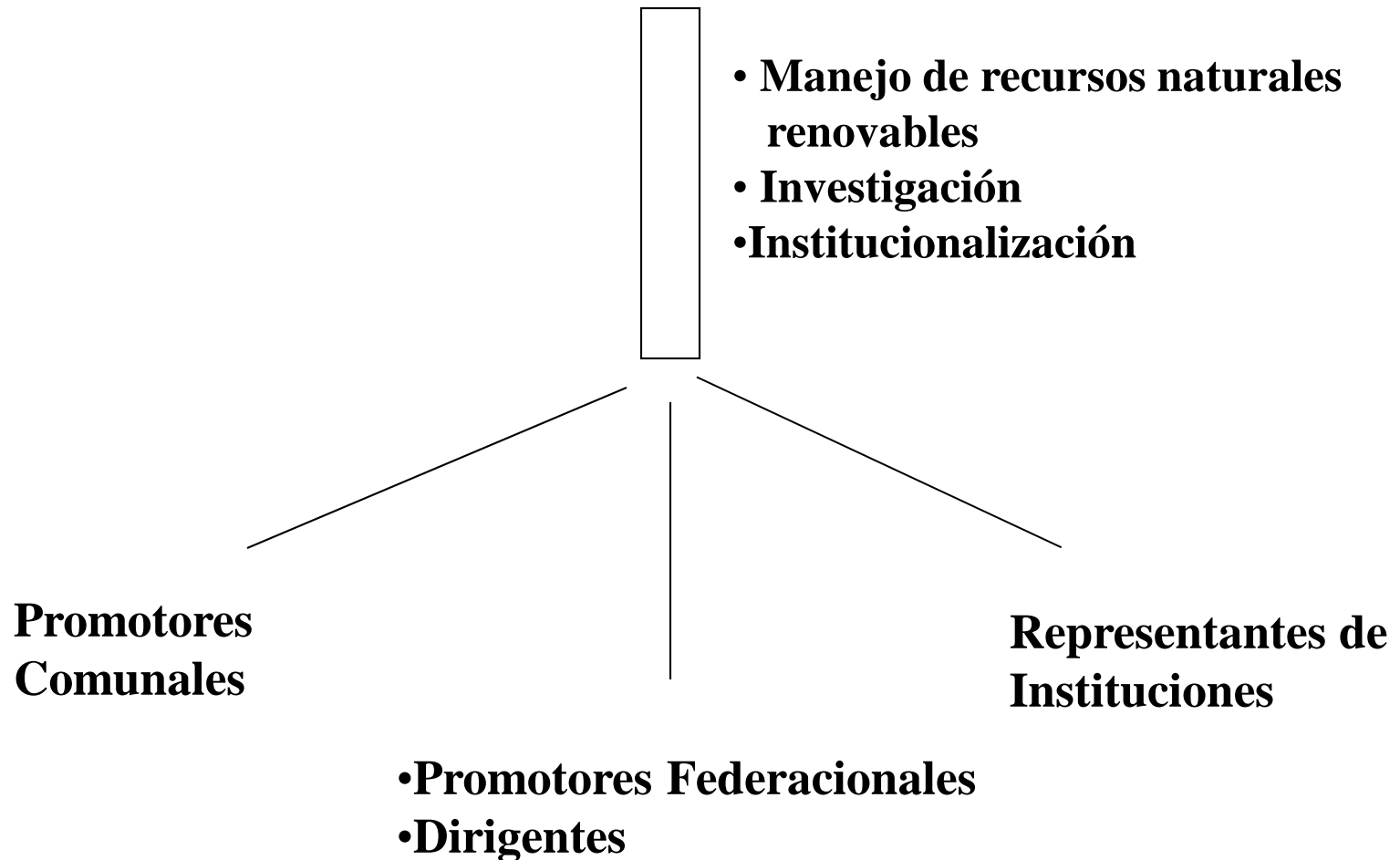

VISIONES

1.- SANTA ANA en un futuro, una parroquia con una sólida organización que coordina con instituciones internas y/o externas, para la ejecución de un programa integral sustentable que responde a sus necesidades y aspiraciones de sus comunidades y habitantes.

2.- SIDCAY es una parroquia saludable, que respeta y cuida la naturaleza, contando con una educación moderna y de calidad así como con vialidad adecuada, gracias a la integración de la comunidad y el trabajo de una organización fuerte, que vela por la vigencia de los derechos humanos con solidaridad y fraternidad.

3.- SANTA ISABEL en el 2010 es un cantón progresista con un desarrollo equitativo de servicios e infraestructura en el marco de la gestión ambiental y la participación activa de la sociedad civil a través de sus organizaciones. La base de este proceso es la producción diversificada orientada a la agricultura sostenible, tecnología de riego, el desarrollo del ecoturismo y una amplia infraestructura microempresarial.

4.- MOLLETURO es un cantón con una sólida organización que coordina con instituciones internas y externas la ejecución de un programa integral sustentable que responde a sus necesidades y expectativas.